

Functioneel organigram

Dit organigram vermeldt de verschillende functies die van toepassing zijn in het klinisch laboratorium (blauw en groene kaders), alsook de situering van het laboratorium binnen de ziekenhuisorganisatie (zwarte kaders). Voor elk type functie in het klinisch laboratorium staat de functiebeschrijving concreet uitgeschreven in procedure PRO-0004.

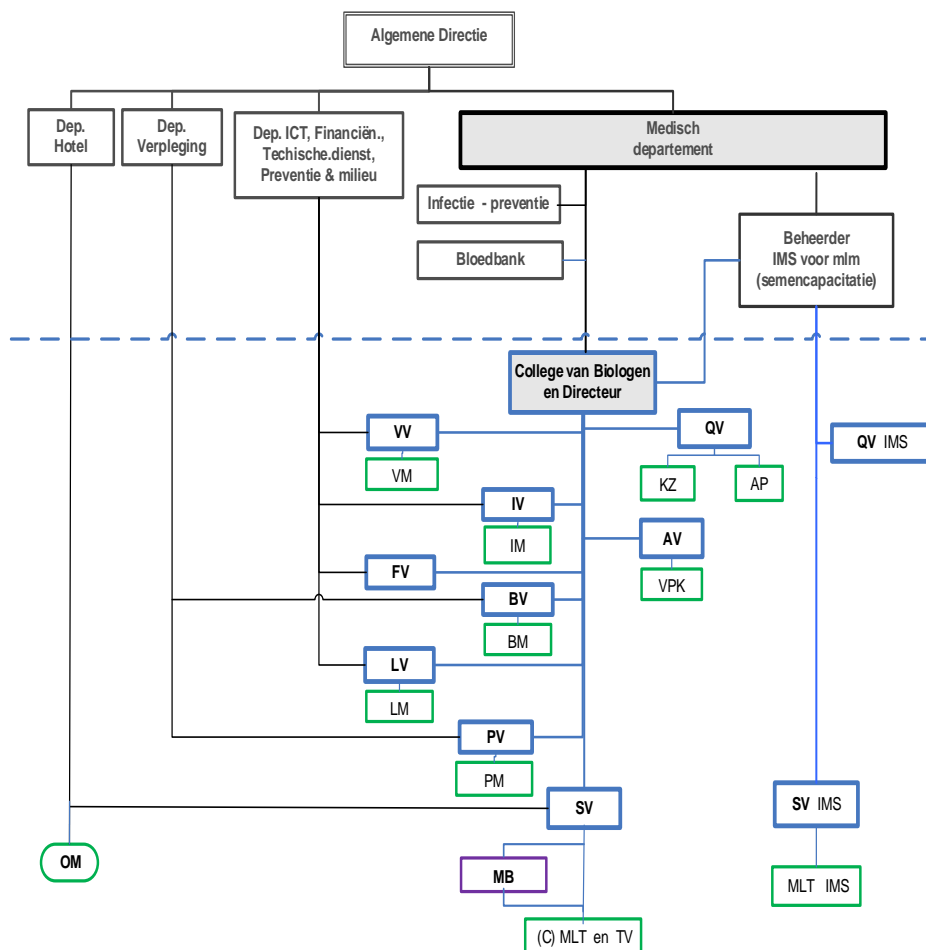

Legende

- | | |
|--|--|
| QV : verantwoordelijke kwaliteit | KZ : medewerker kwaliteit |
| PV : verantwoordelijke personeel | PM : medewerker personeel |
| LV : verantwoordelijke logistiek | LM : medewerker logistiek |
| VV : verantwoordelijke (bio)veiligheid | VM : medewerker (bio)veiligheid |
| BV : verantwoordelijke bestellingen | BM : medewerker bestellingen |
| FV : verantwoordelijke facturatie – tarificatie | MLT : medisch laboratorium technoloog |
| IV : verantwoordelijke informatica | TV : toestelverantwoordelijke |
| AV : verantwoordelijke administratie | VPK : verpleegkundige |
| SV : sectorverantwoordelijke | OM : onderhoudsmedewerker |
| IMS : Intermediaire structuur | AP : archivaris |
| MB : moleculair bioloog | IM (ICT) : medewerker informatica |
| | CMLT : corona medewerker |

Nominatief organigram

Dit organigram vermeldt voor elk type functie in het laboratorium de persoon die deze functie vervult.

Functie		Naam	Vervanger (Back up)	
College van biologen		Luc De Keersmaecker		
		Carol De Ridder		
		Hélène De Wolf		
		Stijn Jonckheere		
		Patricia Vandecandelaere		
Directeur (1/07/2022 tot 1/07/2025)		Stijn Jonckheere	Carol De Ridder	
SV	Chemie	Helene De Wolf	Carol De Ridder	
	Immuun Chemie	Carol De Ridder	Helene De Wolf	
	Hematologie & Coagulatie	Luc De Keersmaecker	Helene De Wolf, Carol De Ridder	
	Immuun-Hematologie	Luc De Keersmaecker	Helene De Wolf	
	Serologie Niet infectieus	Helene De Wolf	Carol De Ridder	
	Serologie Infectieus	Stijn Jonckheere	Patricia Vandecandelaere	
	Microbiologie	Patricia Vandecandelaere	Stijn Jonckheere	
	Moleculaire biologie	Stijn Jonckheere	Patricia Vandecandelaere	
	Semen onderzoek en IMS	Carol De Ridder	Helene De Wolf	
	POCT	Helene De Wolf	Luc De Keersmaecker	
Beheerder IMS		Helene De Wolf	Olivier Brouckaert	
QV IMS		Carol De Ridder	Helene De Wolf	
QV		Carol De Ridder	Wivine Vanhove	
AV		Luc De Keersmaecker	Carol De Ridder	
PV		Patricia Vandecandelaere	Ilse Vanbelleghem, Ann Lameire	PM
BV		Patricia Vandecandelaere	Ann Lesaffer, Didier Gelein, Greet Vervaeke	BM
LV		Carol De Ridder	Evelyne Vandenbroucke	LM
FV		Luc De Keersmaecker	Carol De Ridder, Helene De Wolf, Patricia Vandecandelaere	
IV		Carol De Ridder, Patricia Vandecandelaere	Dries George, Dekimpe Joris, Charlotte De Pauw,	IM (ICT)
VV		Carol De Ridder	Wivine Vanhove	VM
MB		Decaesteker Bieke	Stijn Jonckheere	
ASO		Thibault Vanhove Marthe Vanrenterghem		
MLT (* = MLT IMS)		Sophie Desnyder *	Ann Lameire	Ilse Torrez
Joke Alleman *		Lisa Dewulf *	Ann Lesaffer	Ilse Vanbelleghem *
Roel Assez *		Ann Faes *	Loosveld Latoya	Ann Vanlandschoote *
Melissa Billiau *		Didier Gelein	Ann Moerkerke *	Wivine Vanhove
Heidi Boury		Dries George *	Karen Neyrinck	Herlinde Veramme
Gerdien Cailliau		Evelien Hinnens	Ann Noyelle	Peggy Vercruysse *
Annelies Decq *		Isolde Hoet *	Linda Ryckeboer	Katrien Verschoore *
Evy De Boever *		Emma Huddens	Tack Lien	Greet Vervaeke
Joris Dekimpe *		Maaike Igodt *	Gwendoline Timperman	Hermien Victoor
Charlotte De Pauw				
VPK		Sofie Bruneel		
KZ		Annelies Decq	Evelien Hinnens	Ilse Torrez
		Wivine Vanhove	Greet Vervaeke	
AP		Annelies Decq	Evelien Hinnens	Ilse Torrez
		Wivine Vanhove	Greet Vervaeke	Evelyne Vandenbroucke

Zie PRO-0041 'Werkplanning biologen' en FOX-0100 'Competentie Biologen' voor meer detail verantwoordelijkheden.